

# XII

# CONGRESO

**NEUMOMADRID** SOCIEDAD  
MADRILEÑA  
DE NEUMOLOGÍA  
Y CIRUGÍA TORÁCICA

*Madrid, 12 y 13 de abril de 2007*

*Palacio de Congresos y Exposiciones de Madrid*  
Paseo de la Castellana, 99

Actividad Acreditada por la  
Comisión de Formación Continuada de las Profesiones Sanitarias  
de la Comunidad de Madrid con 3,1 créditos



Madrid, abril de 2007



**D. Felipe de Borbón y Grecia**  
S.A.R. Príncipe de Asturias

**Dña. Elena Salgado Méndez**  
Excma. Sra. Ministra de Sanidad y Consumo

**Dña. Esperanza Aguirre Gil De Biedma**  
Excma. Sra. Presidenta de la Comunidad de Madrid

**D. Manuel Lamela Fernández**  
Exmo. Sr. Consejero de Salud Comunidad de Madrid

**Dña. Juliana Fariña González**  
Ilma. Sra. Presidenta del Colegio Oficial  
de Médicos de Madrid

**D. Ángel Nogales Espert**  
Ilmo. Sr. Decano de la Facultad de Medicina  
de la Universidad Complutense de Madrid

**D. Valentín Cuevas Mons Martínez**  
Ilmo. Sr. Decano de la Facultad de Medicina  
de la Universidad Autónoma de Madrid

**D. José Vicente Sanz Pérez**  
Ilmo. Sr. Decano de la Facultad de Medicina  
de la Universidad de Alcalá de Henares

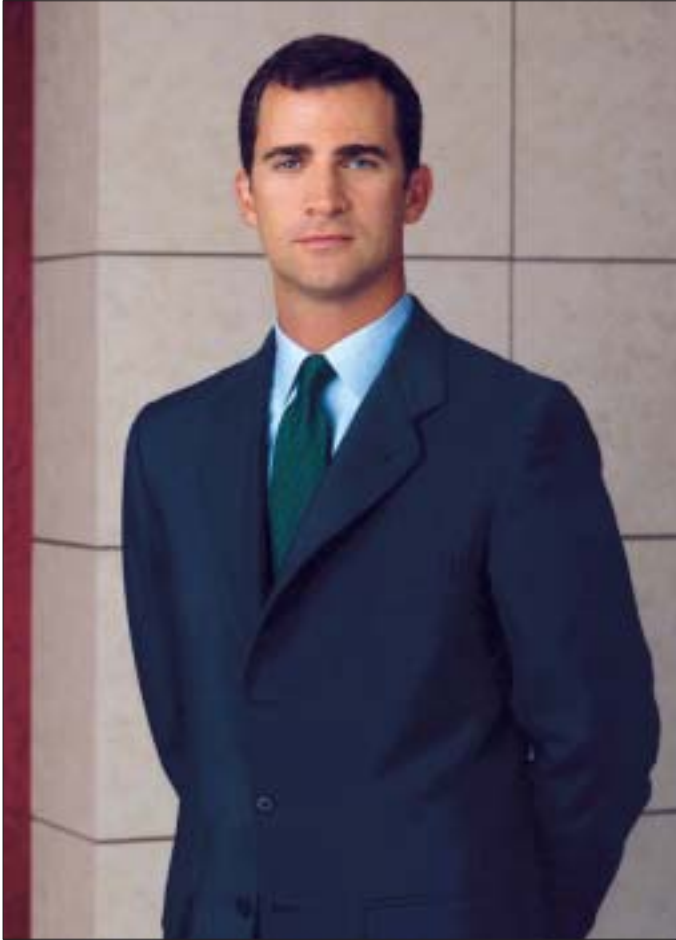

Su Alteza Real D. Felipe de Borbón y Grecia,  
Presidente de Honor del XII Congreso de la Sociedad  
Madrileña de Neumología y Cirugía Torácica

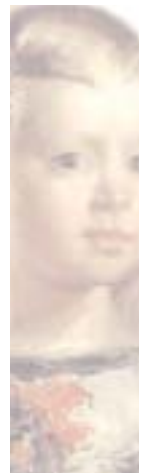

## DATOS DE LA ASOCIACIÓN ORGANIZADORA

### JUNTA DIRECTIVA

Presidente: *Dr. Rodolfo Álvarez-Sala Walther*  
Vicepresidente neumólogo: *Dra. M<sup>a</sup> Josefa Díaz De Atauri Y Rodríguez de los Ríos*  
Vicepresidente cirujano torácico: *Dr. Yatwah Pun Tam*  
Secretario: *Dr. Federico González Aragonese*  
Tesorero: *Dra. Pilar Navío Martín*  
Vocal congresos: *Dra. Myriam Calle Rubio*  
Vocal científico: *Dr. Javier De Miguel Díez*  
Vocal grupos de trabajo: *Dra. M<sup>a</sup> Jesús Rodríguez Nieto*  
Vocal pediatría: *Dra. M<sup>a</sup> Carmen Martínez Carrasco*  
Vocal M.I.R.: *Dr. Felipe Villar Álvarez*  
Expresidenta en ejercicio: *Dra. Pilar De Lucas Ramos*

### COMITÉ CIENTÍFICO

Presidente Comité Científico: *Dr. Javier De Miguel Díez*  
Vocales: *Dra. Eva Arias Arias*  
*Dr. Prudencio Díaz-Agero Álvarez*  
*Dr. Javier Ignacio Gaudó Navarro*  
*Dr. José Luis García Satué*  
*Dra. Rosa M<sup>a</sup> Girón Moreno*  
*Dr. Fulgencio González Garrido*  
*Dra. Sagrario Mayoralas Alises*  
*Dr. Juan Luis Rodríguez Hermosa*

### COMITÉ DE CONGRESOS

Presidenta Comité de Congresos: *Dra. Myriam Calle Rubio*  
Vocales: *Dr. Carlos Almonacid Sánchez*  
*Dr. Carlos José Álvarez Martínez*  
*Dra. Sarah Beatriz Heili Frades Zimmermann*  
*Dr. Luis Gómez Carrera*  
*Dra. Beatriz Jara Chinarro*  
*Dr. José Miguel Rodríguez González-Moro*  
*Dr. Ignacio Muguruza Trueba*  
*Dra. M<sup>a</sup> Angeles Ruiz Cobos*

Con el reconocimiento de:

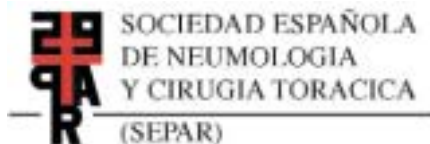

*Declarado de Interés Sanitario por la Consejería de Sanidad y Servicios Sociales.*



Madrid, 30 de marzo de 2007

*Estimado/a amigo/a:*

*En nombre del comité organizador del XII Congreso de la Sociedad Madrileña de Neumología y Cirugía Torácica, NEUMOMADRID, me pongo en contacto contigo para anunciarte nuestro congreso, que se celebrará en Madrid los días 12 y 13 de abril de 2007.*

*Como siempre, nuestro objetivo ha sido crear un programa atractivo, con temas interesantes y de actualidad y ponentes de prestigio.*

*Esperando contar con tu participación, recibe un afectuoso saludo,*

**Dra. Myriam Calle Rubio**  
Presidenta del Comité Organizador

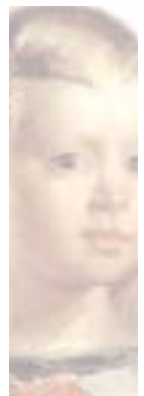

## SALAS UNESCO Y SALA 2

8:15-8:45 COMUNICACIONES

### SALA UNESCO

#### 9:00- 10:30 VIII CURSO NEUMOMADRID

**Moderadores:** Dr. F. Canseco González. *Hospital Príncipe de Asturias. Madrid.*  
Dra. M.J. Ferreiro Álvarez. *Hospital Puerta de Hierro. Madrid.*

- **Síndrome de apnea del sueño en el anciano.** Dr. J.M. Fernández Sánchez-Alarcos. *Hospital Clínico San Carlos. Madrid.*
- **Navegación virtual en broncoscopia: aplicaciones.** Dr. A. Cosano Povedano. *Hospital Reina Sofía. Córdoba.*
- **Marcadores biológicos en el diagnóstico y tratamiento de las infecciones respiratorias agudas.** Dr. Andreo García. *Hospital Germans Trias i Pujol. Barcelona.*

10:30-11:00 DESCANSO

### SALA UNESCO

#### 11:00-12:00 MESA: ABORDAJE TERAPÉUTICO DEL CÁNCER BRONCOGÉNICO

**Moderadores:** Dr. A. López Encuentra. *Hospital 12 de Octubre. Madrid.*  
Dr. I. Muguruza Trueba. *Hospital Ramón y Cajal. Madrid.*

- **El papel de la quimioterapia adyuvante en estadios precoces del cáncer de pulmón.** Dr. F. Hernando Trancho. *Hospital Clínico San Carlos. Madrid.*
- **Futuras drogas en el tratamiento del cáncer de pulmón.** Dr. Pieter E. Postmus. *Department of Pulmonary Medicine. Free University, Amsterdam - The Netherland.*

#### 12:00-13:00 MESA: TABACO Y SOCIEDAD

**Moderadores:** Dr. I. Sánchez Hernández. *Hospital Universitario de Guadalajara.*  
Dr. J.L. Rodríguez Hermosa. *Hospital Clínico San Carlos. Madrid.*

- **Tratamiento multimodal del tabaquismo.** Dr L. Sánchez Agudo. *Hospital Carlos III. Madrid.*
- **Impacto social de la aplicación de la ley antitabaco en la Comunidad de Madrid.** Dra. Ana Pastor. *Secretaría Ejecutiva de Bienestar y Política Social del Partido Popular.*
- **Financiación del tratamiento para dejar de fumar: pros y contras.** Dr. Angel Guirao García. Subdirector de Desarrollo Organizativo. *Dirección General de Salud Pública y Alimentación. Comunidad de Madrid.*

#### 13:00-14:00 CONFERENCIA MAGISTRAL

**Moderador:** Dr. R. Álvarez-Sala Walther. *Hospital La Paz. Madrid.*

- **Inflamación local y sistémica en la exacerbación de la EPOC: causa o consecuencia.** Dra J. Wedzicha. *Londres. UK.*

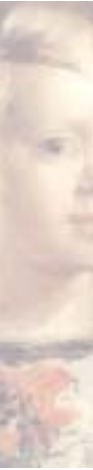

## SALA UNESCO

14:00-14:30 INAUGURACIÓN OFICIAL DEL CONGRESO

14:30-16:00 COMIDA

## SALA UNESCO

### 16:00-17:00 SESIÓN CLÍNICA

**Moderadores:** Dra. M<sup>a</sup> J. Gómez Nebreda. *Hospital Clínico San Carlos. Madrid.*  
Dra. B. Jara Chinarro. *Hospital de Getafe. Madrid.*

- **Nódulos pulmonares bilaterales.** A. Alcorta Mesas, J. de Miguel Díez, B. López-Muñiz Ballesteros, J. Hernández Vázquez, M.J. Chillón Martín, J.M. Cubillo Marcos. *Servicio de Neumología. Hospital Universitario Gregorio Marañón. Madrid.*
- **Mujer diagnosticada de síndrome hipereosinofílico.** N. Hoyos, S. Sánchez, C. Pinedo, M.P. Cano, A. Casanova, R. Girón, J. Ancochea. *Servicio de Neumología. Hospital de la Princesa. Madrid.*
- **Tratamiento del hemotórax persistente con agentes fibrinolíticos intrapleurales en pacientes con elevado riesgo.** S.S. Cabanyes, J.M<sup>a</sup> Matilla, M<sup>o</sup> García Yuste, J<sup>o</sup> Quiroga, B<sup>a</sup> Gregorio, A. Cilleruelo. *Servicio de Cirugía Torácica. Hospital Clínico de Valladolid.*
- **Pseudotaponamiento cardíaco tras pleuroneumectomía por mesotelioma pleural.** N. Llobregat Poyán, F. Baquero López, M. López Perales, J.A. Garrido Alises. *Servicio de Cirugía Torácica. Hospital Central de la Defensa. Madrid.*
- **Carcinoma broncogénico familiar.** L. Comeche Casanova, A. López Encuentra, R. Salama, M. Aguirre Pérez, P. Benavides Mañas, E. De Miguel Poch. *Servicio de Neumología. Hospital 12 de Octubre.*
- **Angina vasoespástica y síndrome de apnea-hipoapnea de sueño (sahs). A propósito de un caso.** Fernanda Troncoso Acevedo, Eva Mañas Baena, Rosa Esteban Calvo, Silvia Sánchez González, Antonio Sueiro Bedito, Esteban Pérez Rodríguez, Manuel Valle Falcones, Iker Fernández Navamuel. *Servicio de Neumología. Hospital Ramón y Cajal. Madrid.*

17:00- 17:30 DESCANSO

### 17:30- 18:30 MESA ASMA: De las guías a la práctica clínica

**Moderadores:** Dr. C. Melero Moreno. *Hospital 12 de Octubre. Madrid.*  
Dra. M<sup>a</sup> A. Ruiz Cobos. *Hospital Nuestra señora del Prado. Toledo.*

- **Actualización Normativa GINA-2006.** Dr. A. López Viña. *Hospital Puerta de Hierro. Madrid.*
- **Nuevas evidencias terapéuticas.** Dr. C. Villasante Fernández Montes. *Hospital La Paz. Madrid.*

### 18:30-19:30 CASOS RELEVANTES: DISCUSIÓN INTERACTIVA

**Moderadores:** Dr. J.L. García Satué. *Hospital de Getafe. Madrid.*  
Dr. C. J. Álvarez Martínez. *Hospital 12 de Octubre. Madrid.*

- Ponentes:** Dra. M<sup>a</sup>.C. Prados Sánchez. *Hospital La Paz. Madrid.*  
Dra. R. Melchor Iñiguez. *Fundación Jimenez Díaz. Madrid.*  
Dr. E. de Miguel Poch. *Hospital 12 de Octubre. Madrid.*

19:30 ASAMBLEA RESIDENTES



## SALA 2

### 16:00-17:00 COMUNICACIONES ENFERMERÍA

### 17:30-19:00 MESA: NUEVOS CAMPOS EN ENFERMERÍA

**Moderadora:** Dña. Almudena Batanero Rodríguez. *Fundación Jiménez Díaz. Madrid.*

- **Papel de la enfermera en una unidad especializada en tabaquismo: documentación para el paciente.**  
Dña. Noelia Amor Besada. Dña. M<sup>a</sup> Luisa Mayayo Ulibarri. *Dirección General de Salud Pública.*
- **Hospitalización a domicilio: una alternativa en la EPOC agudizada.** Dña. Ana Martínez Meca. *Hospital de la Princesa. Madrid.*
- **Cuidados de enfermería en ventilación mecánica no invasiva.** Dña. Esther Martín Carnerero. *Hospital Clínico San Carlos. Madrid.*
- **Labor de la enfermería en una unidad de insuficiencia respiratoria.** Dña Susana Álvarez López. *Fundación Jiménez Díaz. Madrid.*





## SALA UNESCO Y SALA 2

8:15-8:45 COMUNICACIONES

## SALA UNESCO

## 09:00-10:30 MESA : HISTORIA NATURAL DE LA EPOC

**Moderadores:** Dr. G. Peces Barba. *Fundación Jimenez Díaz. Madrid.*Dr. J.L. Álvarez-Sala Walther. *Hospital Clínico San Carlos. Madrid.*— **Mortalidad en la EPOC.** Dr J.L Izquierdo Alonso. *Hospital Universitario de Guadalajara.*— **Consideraciones metodológicas en estudios de supervivencia.** Dra. Pilar de Lucas Ramos. *Hospital Universitario Gregorio Marañón. Madrid.*— **¿Podemos conseguir que nuestros pacientes con EPOC vivan más?** Dr. Jorgen Vestbo. *Wythenshave Hospital Manchester. UK.*

## 10:30-11:00 DESCANSO

## 11:00-12:00 MESA: ASMA BRONQUIAL Y MECANISMOS INFLAMATORIOS

**Moderadores:** Dr. J.J. Jareño Esteban. *Hospital Central de la Defensa. Madrid.*Dra. M<sup>a</sup>.A. Juretschke Moragues. *Hospital de Getafe. Madrid.*— **Inflamación y remodelado en el asma bronquial.** Dr. Sven-Erik Dahlén. *Instituto Karolinska. Estocolmo. Suecia.*— **¿Es necesario el estudio alergológico en nuestros pacientes con asma bronquial?** Dr. V. Plaza Moral. *Hospital Sta. Creu i Sant Pau. Barcelona.*

## 12:00-13:00 LECCIÓN DEL EXPERTO

**Moderadora:** Dra. S. Heili Frades. *Fundación Jiménez Díaz. Madrid.*— **Problemas de adaptación de la ventilación no invasiva.** ¿cuáles son las causas y cómo solucionarlas?  
*Dr. P. Navalesi. Pavia. Italia.*13:00-14:00 ENFERMEDAD PULMONAR INTERSTICIAL: APLICACIÓN DE LOS ESTUDIOS  
A LA PRÁCTICA CLÍNICA**Moderadores:** Dr. J. I. Gaudo Navarro. *Hospital Ramón y Cajal. Madrid.*Dr. J. Ancochea Bermúdez. *Hospital La Princesa. Madrid.*— **Tratamiento actual de la Fibrosis pulmonar idiopática ¿Es necesaria la biopsia pulmonar?** Dr. F. Morell Bro-  
tad. *Hospital Vall D'hebrón. Barcelona.*— **Opciones terapéuticas: pasado, presente y futuro.** Dr. Ron du Bois. *National Heart and Lung Institute. Imperial College. London.*

## SALA 2

## 9:00-10:30 MESA DE CIRUGÍA I: TÉCNICAS QUIRÚRGICAS EN CÁNCER DISEMINADO

**Moderadores:** Dr. J.L. Bravo Bravo. *Fundación Jiménez Díaz. Madrid.*Dr. J.L. Gil Alonso. *Hospital La Paz. Madrid.*— **Técnicas quirúrgicas en el abordaje del derrame pleural maligno.** Dr. C. Simón Adiego. *Hospital Universitario Gregorio Marañón. Madrid.*

- **Tratamiento de la obstrucción de la vía aérea.** Dr. R. Moreno Balsalobre. *Hospital La Princesa. Madrid.*
- **Indicaciones actuales en el tratamiento quirúrgico de las metástasis pulmonares.** Dra. G.M. Muñoz Molina. *Hospital Ramón y Cajal. Madrid.*

### 11:00-12:00 MESA DE CIRUGÍA II: RECURSOS TÉCNICOS EN CIRUGÍA TORÁCICA

**Moderador:** Dr. J. Zapatero Gaviria. *Fundación Jiménez Díaz. Madrid.*

- **Cirugía de los tumores de Pancoast.** Dr. Paolo Machiarini. *Hospital Clinic. Barcelona.*

### 12:00-13:30 MESA DE PEDIATRÍA

**Moderadora:** Dra. I. Barrio Gómez de Agüero. *Hospital La Paz. Madrid.*

- **Actualización en Fibrosis Quística.** Dra. A. Lamas Ferreiro. *Hospital Ramón y Cajal. Madrid.*
- **Virus respiratorios emergentes.** Dra. M<sup>a</sup> L. García García. *Hospital Severo Ochoa. Madrid.*
- **Avances en asma.** Dr. E. Villalobos Pinto. *Hospital Alcazar de San Juan. Ciudad Real.*
- **El niño asmático visto desde la pediatría general.** Dra. M. Duelo. *Atención Primaria.*

### 14:00-16:00 COMIDA

## SALA UNESCO y SALA 2

### 16:00-17:00 COMUNICACIONES

## SALA UNESCO

### 17:00-17:30 PROYECTOS DE INVESTIGACIÓN NEUMOMADRID

**Moderador:** Dr. J. de Miguel Díez. *Hospital Universitario Gregorio Marañón. Madrid.*

- **Inflamación y estrés oxidativo en tres fenotipos de enfermedad pulmonar obstructiva crónica.** Dr. José Luis Izquierdo Alonso, Dra. Trinidad Parra Cid. *Hospital Universitario de Guadalajara.*
- **Expresión molecular en carcinoma pulmonar inicial. Su valor para las políticas de cribado.** Dr. Angel López Encuentra, Dr. José Luis Martín de Nicolás Serrahima, Dr. Francisco Pozo Rodríguez, Dra. M<sup>a</sup> Teresa Sotelo Rodríguez, Dr. Fernando López Ríos, Dra. M<sup>a</sup> Del Carmen Marrón Fernández. *Hospital 12 de Octubre. Dra. Montserrat Sánchez Céspedes. Centro Nacional Investigaciones Oncológicas.*
- **Efecto del factor de crecimiento de hígado en la fibrosis pulmonar.** Dr. Nicolás González Mangado. *Fundación Jiménez Díaz. Madrid.*

## SALA UNESCO

### 17:30-18:30 ASAMBLEA

### 21:00 CENA OFICIAL DEL CONGRESO



## SALA UNESCO

### 8:15-8:45 SESIÓN POSTERS: ASMA

**Moderadores:** Dra. I. Fernández Navarro. *Hospital La Paz. Madrid.*  
Dra. R. García García. *Hospital 12 de Octubre. Madrid.*

- 1 BRONQUIECTASIAS Y ASMA: ¿UNA ASOCIACIÓN FRECUENTE?  
S. Sánchez Cuéllar, C. Pinedo, C. Cisneros, R. Girón, P. Cano, A. Casanova, E. Antón, J. Ancochea.  
*Servicio de Neumología. Hospital La Princesa. Madrid.*
- 2 RELACIÓN ENTRE ASMA BRONQUIAL Y SENSIBILIZACIÓN A EPITELIOS DE ANIMALES  
M.A. Rueda Montero, M. Fuentes Alonso, J. de Miguel Díez, A. Ferreira Moreno, M.J. Chillón Martín, M. Rubio Sotés.  
*Servicio de Alergia y Neumología. Hospital Gregorio Marañón. Madrid.*
- 3 TIEMPO DE EVOLUCIÓN DESDE LA APARICIÓN DE RINITIS HASTA EL DESARROLLO DE ASMA ALÉRGICO  
M. Fuentes Alonso, J. de Miguel Díez, A. Ferreira Moreno, E. Ojeda, J. Elías, M.J. Chillón Martín, B. de la Parte, M. A. Rueda Montero, J.M. Cubillo Marcos. Servicio de Alergia y Neumología.  
*Hospital Gregorio Marañón. Madrid.*
- 5 TERAPIA ANTI-IGE (XOLAIR) EN EL TRATAMIENTO DEL ASMA ALÉRGICO GRAVE NO CONTROLADO  
A. Pacheco Galván, M. Hinojosa Macías, A. Sueiro Bendito, M. Sánchez Cano.  
*Hospital Ramón y Cajal. Madrid.*
- 6 ESTUDIO DE LA REACTIVIDAD BRONQUIAL INESPECÍFICA: PROVOCACIÓN BRONQUIAL CON METACOLINA  
N. Aragón Díaz, V.M. Martínez, L. Hernando Callejo.  
*Fundación Hospital Alcorcón. Madrid.*

## SALA UNESCO

### 8:15-8:45 SESIÓN POSTERS:EPOC

**Moderadores:** Dr. C. Almonacid Sánchez. *Hospital Universitario de Guadalajara.*  
Dr. J. Hernández Vázquez. *Hospital Universitario Gregorio Marañón. Madrid.*

- 7 IMPACTO DE LAS GUÍAS DE PRÁCTICA CLÍNICA EN EL MANEJO DE LA EPOC EN ESPAÑA  
J.L. Izquierdo, J.M. Rodríguez, A. Martín, E. Gobartt, P. de Lucas.  
*Servicio de Neumología. Hospital de Guadalajara y Hospital Gregorio Marañón. Madrid.*
- 8 RELACIÓN ENTRE PARÁMETROS INFLAMATORIOS Y DE ESTRÉS OXIDATIVO Y LA ACTIVIDAD FÍSICA COTIDIANA DESARROLLADA POR PACIENTES CON EPOC  
V. Lores Gutiérrez, F. García Río, B. Rojo Moreno, D. Romera Cano, D. Romero Ribate, A. Herranz, J. Fernández Lahera, J. Villamor León.  
*Servicio de Neumología. Hospital La Paz. Madrid.*



- 9** COMPARACIÓN DE LA REGULACIÓN DE LA RESPIRACIÓN ENTRE HOMBRES Y MUJERES MAYORES DE 65 AÑOS  
S. Alcolea Batres, F. García Río, B. Rojo Moreno, M.A. Gómez Mendieta, V. Lores Gutiérrez, M.T. Ramírez Prieto, J. Olivares, J. Villamor León.  
*Servicio de Neumología. Hospital La Paz. Madrid.*
- 10** LA RELACIÓN FEV1/FVC ORIGINA DIAGNÓSTICOS DE EPOC FALSAMENTE POSITIVOS EN SUJETOS MAYORES DE 65 AÑOS  
F. García Río, V. Lores Gutiérrez, B. Rojo Moreno, M. Miravittles, M. Calle, J.M. Pino García, A. Martín, E. Gobartt.  
*Servicio de Neumología. Hospital La Paz. Madrid. Hospital Clinic. Barcelona.*
- 11** LA DETERMINACIÓN DE LA ACTIVIDAD FÍSICA COMO POSIBLE ALTERNATIVA A LA PRUEBA DE LA CAMINATA DE SEIS MINUTOS EN EL ÍNDICE BODE  
V. Lores Gutiérrez, B. Rojo Moreno, J. Olivares, M.T. Ramírez Prieto, R. Alvarez-Sala Walther, J.J. Cabanillas, M.A. Gómez Mendieta, F. García Río.  
*Servicio de Neumología. Hospital La Paz. Madrid.*
- ESTUDIO DE LA RELACIÓN ENTRE LA INTENSIDAD DE ATENUACIÓN DEL PARÉNQUIMA PULMONAR Y LA TOLERANCIA AL EJERCICIO EN PACIENTES CON EPOC
- 12** M. Ramírez Prieto, B. Rojo Moreno, V. Lores Gutiérrez, M.I. Torres, L. Gómez Carrera, M. González Viñolis, D. Romera Cano, F. García Río.  
*Servicio de Neumología. Servicio de Radiodiagnóstico. Hospital La Paz. Madrid.*
- RELACIONES CLÍNICO-FUNCIONALES DEL NIVEL DE ACTIVIDAD INFLAMATORIA Y DEL GRADO DE ESTRÉS OXIDATIVO EN LAS VÍAS AÉREAS DE PACIENTES CON EPOC
- 13** M. González Viñolis, V. Lores Gutiérrez, B. Rojo Moreno, A. Herranz, D. Romero Ribate, J. Fernández Lahera, J.J. Cabanillas, F. García Río.  
*Servicio de Neumología. Servicio de Bioquímica. Hospital La Paz. Madrid.*
- VALORES DE REFERENCIA PARA VOLÚMENES PULMONARES ESTÁTICOS EN ANCIANOS DE MADRID
- 14** F. García Río, A. Dorham, B. Rojo Moreno, V. Lores Gutiérrez, J.M. Pino García, D. Romera Cano, M. González Viñolis, S. Alcolea Batres.  
*Servicio de Neumología. Hospital La Paz. Madrid.*

## SALA UNESCO

### 8:15-8:45: SESIÓN POSTERS: VENTILACIÓN MECÁNICA NO INVASIVA

**Moderadores:** Dra. S. López Martín. *Hospital Universitario Gregorio Marañón. Madrid.*

Dr. E. Zamora García. *Hospital La Princesa. Madrid.*

- 15** REPRODUCIBILIDAD DE UN NUEVO MÉTODO NO INVASIVO PARA CUANTIFICAR LA AUTOPEEP DE FORMA NO INVASIVA Y RESPIRACIÓN A RESPIRACIÓN  
G. Peces-Barba Romero, F. Suárez Sipmann, S.B. Heili Frades, M.J. Rodríguez Nieto, P. González Arenas, M. Pérez Márquez.  
*Servicio de Neumología y Cuidados intensivos. Fundación Jiménez Díaz. Madrid.*



- 16** SIMULADOR DE PULMÓN PARA EL APRENDIZAJE DE LA MECÁNICA PULMONAR EN VENTILACIÓN MECÁNICA INVASIVA Y NO INVASIVA.  
Sarah Heili Frades, G. Peces-Barba Romero, M.J. Rodríguez Nieto, N. González Mangado.  
*Servicio de Neumología. Fundación Jiménez Díaz. Madrid.*
- 17** VENTILACIÓN MECÁNICA DOMICILIARIA EN PACIENTES CON ELA. DIEZ AÑOS DE EXPERIENCIA.  
S. Díaz Lobato, S. Mayoralas Alises, M.A. Gómez Mendieta, J. Gaudó Navarro, M.T. Salas, J. Mora, E. Pérez Rodríguez, A. Sueiro Bendito.  
*Servicio de Neumología. Hospital Ramón y Cajal. Madrid.*
- 18** DETERIORO DEL MATERIAL DE VENTILACIÓN MECÁNICA NO INVASIVA EN UNA PLANTA DE NEUMOLOGÍA.  
S. Díaz Lobato, Sagrario Mayoralas, A.J. Gaudó Navarro, M. Valle Falcones, I. Fernández-Navamuel Basozabal, E. Mañas Baena, E. Pérez Rodríguez, A. Sueiro Bendito.  
*Servicio de Neumología. Hospital Ramón y Cajal. Madrid.*
- 19** SUPERVIVENCIA DE ENFERMOS TRATADOS CON VENTILACIÓN MECÁNICA NO INVASIVA EN FALLO VENTILATORIO AGUDO  
A. Ochoa Ruiz, R. Moreno Zabaleta, R. Alonso Moralejo, S. Salgado Aranda, C.J. Álvarez Martínez, J.M. Echave-Sustaeta.  
*Servicio de Neumología. Hospital 12 de Octubre. Madrid.*
- 20** VENTILACIÓN MECÁNICA DOMICILIARIA EN PACIENTES CON ENFERMEDAD PULMONAR OBSTRUCTIVA CRÓNICA. EXPERIENCIA DE UN HOSPITAL TERCIARIO.  
F. González Torralba, J.M. Echave-Sustaeta María-Tomé, C.J. Álvarez Martínez, T. Díaz Cambriles, R. García García, R. Moreno Zabaleta.  
*Servicio de Neumología. Hospital 12 de Octubre. Madrid.*
- 21** VENTILACIÓN MECÁNICA NO INVASIVA DURANTE UN EPISODIO AGUDO  
M.E. Casado López, M.T. Río Ramírez, P. Alba García-Baquero, M.J. Peirón Puyal, J.M. Peñas Herrero.  
*Servicio de Neumología. Hospital Virgen de la Luz. Cuenca.*

## SALA 2

### 8:15-8:45 SESIÓN POSTERS: OTROS

**Moderadores:** Dra. M<sup>a</sup> P. Rodríguez Bolado. *Hospital de Móstoles. Madrid.*  
Dr. Dra. R. Laporta Hernández. *Hospital Puerta de Hierro. Madrid.*

- 1** FACTORES PREDICTORES DE SUPERVIVENCIA EN FIBROSIS PULMONAR IDIOPÁTICA  
A. Casanova, Z. Al-Nakeeb, N. Hoyos, A. Naranjo, S. Sánchez-Cuellar, E. Antón, R. Girón J. Ancochea.  
*Servicio de Neumología. Hospital de la Princesa. Madrid.*
- 2** SERIE DE CASOS DE LINFANGIOLEIOMIOMATOSIS EN ESPAÑA  
E. Antón, A. Naranjo, Z. Al Nakeeb, V. Villena, C. Montero, A. Casanova, J. Ancochea.  
*Servicio de Neumología. Hospital de la Princesa. Madrid.*



- 3** SUPERVIVENCIA PROLONGADA EN LINFANGIOLEIOMIOMATOSIS.  
J.R. Jarabo Sarceda, O. Rodríguez González, E. Fernández Martín, F. Hernando Trancho, A. Gómez García, J. Calatayud Gastardi, E. Hernández Sánchez, A.J. Torres García.  
*Servicio de Cirugía Torácica. Hospital San Carlos. Madrid.*
- 4** FILTROS DE CAVA, EXPERIENCIA SOBRE CIEN IMPLANTES CON EL MODELO LGM 30 D/U  
S. Alcolea Batres, G. Garzón Moll, F. Baudraxler, MA. Gómez Mendieta, B. Ortega Cuesta, JI. Cabanillas Martín, J. Fernández Lahera, R. Álvarez-Sala Walther.  
*Servicio de Neumología. Hospital La Paz. Madrid.*
- 5** IDENTIFICACIÓN DE PACIENTES CON UN TROMBOEMBOLISMO PULMONAR DE BAJO RIESGO  
A. Alcorta Mesas, J. de Miguel Díez, M. Calderón, B. López-Muñiz Ballesteros, M.J. Chillón Martín, L. Puente Maestu, J.M. Cubillo Marcos.  
*Servicio de Neumología. Hospital Gregorio Marañón. Madrid.*

## SALA 2

### 8:15-8:45: SESIÓN POSTERS: OTROS

**Moderadores:** Dr. F. J. Roig Vázquez. *Hospital Central de la Defensa. Madrid.*  
Dr. R. García Luján. *Hospital 12 de Octubre. Madrid.*

- 6** ACTIVIDAD CIENTÍFICA ESPAÑOLA EN REVISTAS DE SISTEMA RESPIRATORIO EN SCIENCE CITATION INDEX (1973-2005)  
D. Romera Cano, F. García Río, R. Aleixandre Benavent, J.I. de Granda Orive, J.C. Valderrama Zurian, B. Rojo Moreno, A. Alonso Arroyo, J.L. Alvarez-Sala Walther.  
*Hospital La Paz, Instituto de la Historia y Documentación López Piñero, Valencia. Hospital Central de la Defensa. Madrid.*
- 7** ANÁLISIS DESCRIPTIVO DE 1.000 ENSAYOS CLÍNICOS. PERFIL DE LA INVESTIGACIÓN CLÍNICA CON FÁRMACOS EN LOS 2.000 EN EL ÁREA DE UN HOSPITAL  
E. Fernández de Uzquiano, P. Lavilla Uriol, A. Gil Aguado, J. Frías Iniesta, F. Gayá Moreno, R. Álvarez-Sala Walther.  
*Comité ético de Investigación Clínica del Hospital La Paz. Madrid.*
- 8** FINANCIACIÓN DE LA INVESTIGACIÓN MADRILEÑA EN SISTEMA RESPIRATORIO A TRAVÉS DEL FONDO DE INVESTIGACIÓN SANITARIA.  
D. Romera Cano, F. García Río, V. Lores Gutiérrez, B. Rojo Moreno, M. Gonzalez Viñolis, A. Santiago Recuerda, J.I. de Granda Orive, J.L. Alvarez-Sala Walther.  
*Servicio de Neumología Hospital La Paz. Madrid.*
- 9** INVESTIGACIÓN CLÍNICA CON FÁRMACOS EN EL ÁREA MÉDICA DE UN HOSPITAL UNIVERSITARIO DE TERCER NIVEL. ANÁLISIS DE 1.000 ENSAYOS CLÍNICOS  
E. Fernández de Uzquiano, P. Lavilla Uriol, A. Gil Aguado, J. Frías Iniesta, F. Gayá Moreno, R. Madero Jarabo, R. Álvarez-Sala Walther.  
*Comité ético de investigación clínica del hospital La Paz. Madrid.*

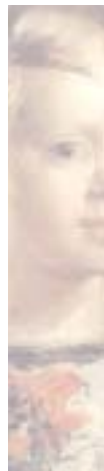

- 10** NEUMONITIS POR HIPERSENSIBILIDAD A TRICHODERMA VIRIDE  
N. Cubero de Frutos, W.R. Chumbi Flores, A. Enríquez Matas, M.J. Rodríguez Nieto, S. Quirce, R. Melchor.  
*Servicio de Neumología. Fundación Jiménez Díaz. Madrid.*
- 11** PERFIL DE LAS ESPECIALIDADES QUE DERIVAN PACIENTES A UNA CONSULTA DE NEUMOLOGÍA EN UN HOSPITAL DE SEGUNDO NIVEL.  
S. Mayoralas Alises, P. Rodríguez Manzano, JM. Díez Piña, D. Alvaro Alvarez, P. Rodríguez Bolado, R. Pérez Rojo, A. Gaité Alvaro, S. Díaz Lobato.  
*Servicio de Neumología y Admisión. Hospital de Móstoles. Madrid.*
- 12** INFLUENCIA DE DISTINTAS VARIABLES EN LA INCIDENCIA DE MORTALIDAD DEL SERVICIO DE NEUMOLOGÍA.  
M. Valle Falcones, M.P. Fadrique, C. Del Blanco, S. Díaz Lobato, Gaudo Navarro, E. Pérez Rodríguez.  
*Servicio de Neumología. Hospital Ramón y Cajal. Madrid.*
- 13** INFLUENCIA DE LA HOSPITALIZACIÓN EN PACIENTES MAYORES DE 70 AÑOS INGRESADOS EN UN SERVICIO DE NEUMOLOGÍA  
O. Navarrete Isidoro, J. de Miguel Díez, B. Jara Chinarro, A. Abad Fernández, J.L. García Satué, M.A. Juretschke Moragues, J.A. Serrano Iglesias.  
*Servicio de Neumología de los Hospitales Príncipe de Asturias, Gregorio Marañón y Getafe. Madrid.*
- 14** TRANSFORMING GROWTH FACTOR BETA-1(TGF-β1) EN LA FIBROSIS QUÍSTICA(FQ)  
Z. Al Nakeeb, R.M. Girón Moreno, A. Salcedo Posada, S. Sánchez-Cuellar, A. Sequeiros, N. Hoyos, A. Xaubet, J. Ancochea.  
*Servicio de Neumología. Hospitales La Princesa, Materno Infantil Gregorio Marañón y La Princesa. Madrid.*

## SALA 2

### 16:00-17:00 SESION POSTERS: ENFERMERÍA

**Moderadores:** Dra. T. Bilbao-Goyoaga Arenas. *Hospital Central de la Defensa. Madrid.*

Dña. M<sup>ª</sup>B. Carrillo Aranda. *Hospital Central de la Defensa. Madrid.*

- 1** EVOLUCIÓN CLÍNICA DE PACIENTES CON EPOC SEGÚN EL ESTADO NUTRICIONAL  
E. Requeijo, E. Cabezas, V. Pinedo, M.L. Fernández, A. Martínez-Meca, C. Merchán, M.A. Viro, R.M. Girón.  
*Servicio Neumología. Hospital de la Princesa. Madrid.*
- 2** SEGURIDAD DEL TRATAMIENTO ANTIBIÓTICO INTRAVENOSO DOMICILIARIO EN LA FIBROSIS QUÍSTICA  
E. Cabezas, V. Pinedo, E. Requeijo, A. Martínez-Meca, U. Palomo, Ch. Moreno, M.A. Viro, R.M. Girón.  
*Hospital Servicio de Neumología. Hospital de La Princesa. Madrid.*
- 3** ENFERMERIA Y LA VMNI EN PACIENTES CON ELA  
M. López de Munain Cantón, A. Díez Andrés.  
*Servicio de Neumología. Hospital de Txagorritxu. Alava.*





- 4 RESULTADOS AL AÑO DEL INICIO DEL PROGRAMA DE DESHABITUACIÓN TABÁQUICA ENTRE EL PERSONAL DE LA FUNDACIÓN JIMÉNEZ DÍAZ  
A. Batanero Rodríguez, S. Álvarez López, N. Guzmán Gil, A. Gómez Calero, G. Peces- Barba.  
*Servicio de Neumología. Fundación Jiménez Díaz. Madrid.*
- 5 ACTUACIÓN DE ENFERMERIA EN PATOLOGÍA PLEURAL CON DRENAJE  
M.S. Colino, C. Caturla, P. Martín, M.J. Antón, J. Jareño.  
*Hospital Central de la Defensa. Madrid.*
- 6 NEUMOTÓRAX: ESTUDIO DESCRIPTIVO DE VARIABLES SOCIODEMOGRÁFICAS Y CLÍNICAS  
M. Ayala Blanca, I.M. Flores Torres, A. Gomez Blanco, P.D. Arribas Manzanal, L.P. Rodríguez Rodríguez.  
*Servicio de Medicina Física y Rehabilitación. Hospital San Carlos. Madrid.*
- 7 DIAGNÓSTICO DIFERENCIAL DE BRONQUIECTASIAS A PROPÓSITO DE UN CASO CLÍNICO  
A. Gómez Blanco, P.D. Arribas Manzanal, M. Ayala Blanca, I. Flores Torres, L.P. Rodríguez Rodríguez.  
*Servicio de Medicina Física y Rehabilitación. Hospital San Carlos. Madrid.*
- 8 LA PROTEÍNA C REACTIVA HERALDO DEL EPOC EN EL TABAQUISMO  
B. Carrillo Aranda, J. Gómez de Terreros, J. Maldonado, C. Caro, M. García Salmones, J. Medina.  
*Servicio de Neumología. Hospital de la Defensa y de La Princesa. Madrid.*
- 9 ADHERENCIA A LOS PLANES DE AUTOTRATAMIENTO EN ASMA. PAPEL DE LA TELEMEDICINA  
G. Latorre Marco, A. López Viña, M. Pascual Carrasco, J.A. Fragua Méndez, C. Hernández Salvador, P. García Sagrado.  
*Hospital Universitario Puerta de Hierro. Madrid.*
- 10 SÍNDROME DE APNEA E HIPOAPNEA DEL SUEÑO EN MUJERES. DIEZ AÑOS DE EXPERIENCIA EN UNA UNIDAD MULTIDISCIPLINAR DE SUEÑO (1995-06)  
B. Carrillo Aranda, P. Quintana, P. Alonso, J. Jareño Esteban.  
*Fundación Hospital Alcorcón. Madrid.*



## SALA UNESCO

### 8:15-8:45 SESIÓN POSTERS: EPOC

**Moderadores:** Dr. M. May Priego. *Hospital Cruz Roja. Madrid.*  
Dra. T. Díaz Cambriles. *Hospital 12 de Octubre. Madrid.*

- 1 ANÁLISIS METABÓNOMICO DEL CONDENSADO DEL AIRE EXHALADO EN SUJETOS CON EPOC Y TABAQUISMO: EN BUSCA DEL FENOTIPO METABÓLICO  
S.B. Heili Frades, G. Peces-Barba Romero, M.J. Rodríguez Nieto, P. Villa Valverde, S. Pérez Rial, J. Ruiz-Cabello Osuna, N. González Mangado.  
*Servicio de Neumología. Fundación Jiménez Díaz. Madrid.*



- 2** EVOLUCIÓN CLÍNICA DE PACIENTES CON EPOC SEGÚN EL ESTADO NUTRICIONAL  
 C. Pinedo, S. Sánchez Cuéllar, E. de Santiago, A. Naranjo, C. Valenzuela, R.M. Girón, J. Ancochea.  
*Servicio de Neumología. Hospital de la Princesa. Madrid.*
- 3** CARACTERÍSTICAS DE LOS PACIENTES INGRESADOS POR UNA EXACERBACIÓN DE EPOC: DIFERENCIAS ENTRE VARONES Y MUJERES  
 S. Lucero, J. de Miguel Díez, F. Villar Álvarez, M.J. Chillón Martín, L. Puente Maestu, J.M. Cubillo Marcos.  
*Servicio de Neumología. Hospital Gregorio Marañón. Madrid.*
- 4** ANÁLISIS DE COSTES ECONÓMICOS EN LOS PACIENTES CON EPOC ESTABLE  
 J. de Miguel Díez, P. Carrasco, M. Carballo, A. Gil, J. Rejas, E. Gobartt, R. Jiménez.  
*Servicio de Neumología. Hospital Gregorio Marañón. Facultad Ciencias de la Salud, Universidad Rey Juan Carlos. Madrid.*
- 5** FACTORES RELACIONADOS CON EL CONSUMO DE RECURSOS SANITARIOS EN PACIENTES CON EPOC ESTABLE. RESULTADOS DEL ESTUDIO EPIDEPOC  
 J. de Miguel Díez, P. Carrasco, M. Carballo, A. Gil, J. Rejas, E. Gobartt, R. Jiménez.  
*Servicio de Neumología. Hospital Gregorio Marañón. Facultad Ciencias de la Salud, Universidad Rey Juan Carlos. Madrid.*
- 6** CARACTERÍSTICAS CLÍNICAS DE PACIENTES INGRESADOS CON DIAGNÓSTICO DE EXACERBACIÓN DE ENFERMEDAD PULMONAR OBSTRUCTIVA CRÓNICA  
 R. Alonso Moralejo, R. García García, M. Aguilar Pérez, C.J. Álvarez Martínez, F. Pozo Rodríguez, A. Ochoa Ruiz, S. Salgado Aranda.  
*Servicio de Neumología. Hospital 12 de Octubre. Madrid.*
- 7** UNIDAD DE TERAPIAS RESPIRATORIAS DOMICILIARIAS (UTRD). MODELO DE ORGANIZACIÓN DE TRATAMIENTOS EN EL DOMICILIO  
 R. Esteban Calvo, E. Mañas Baena, A. Sueiro Bendito, F. Troncoso Acevedo, E. Pérez Rodríguez.  
*Servicio de Neumología. Hospital Ramón y Cajal. Madrid.*
- 8** RELACIÓN DE LA FUERZA DE CONTRACCIÓN ISOMÉTRICA DEL CUADRICEPS (FCC) CON LA DISNEA, FEV1, TEST DE LA MARCHA (6MWT), Y LA COMPOSICIÓN CORPORAL EN UNA POBLACIÓN CON EPOC  
 J. Gómez de Terreros, M. Álvarez Guijuelos, C. Caro de Miguel, C. Gutiérrez Ortega, B. Carrillo Aranda, J. Medina.  
*Hospital de la Defensa y La Princesa. Madrid.*

## SALA UNESCO

### 8:15-8:45 SESIÓN POSTERS: ONCOLOGÍA

**Moderadores:** Dr. J. Fernández Francés. *Hospital Universitario de Guadalajara.*  
 Dra. A. Gómez Martínez. *Hospital Clinico San Carlos. Madrid.*

- 9** VÍA CLÍNICA DE DIAGNÓSTICO Y ESTADIFICACIÓN DEL CARCINOMA PULMONAR. EXPERIENCIA Y RESULTADOS UTILIZANDO PET-TC  
 S. Alcolea Batres, M. González Viñolis, D. Romero Ribate, D. Romera Cano, M. Torres, M. Nistal, F. García Río, R. Álvarez-Sala Walther.  
*Servicio de Neumología. Hospital La Paz. Madrid.*



- 10** IDENTIFICACIÓN DE 24 GENES DIFERENCIALMENTE EXPRESADOS ENTRE TEJIDO SANO Y TUMORAL DE PACIENTES CON DIAGNÓSTICO DE ADENOCARCINOMA DE PULMÓN  
E. Carrillo de Santa Pau, A. Molares, E. Caso, I. Sánchez, G.M. Muñoz Molina, I. Muguruza, R. Moreno, F. Carrillo Arias.  
*Servicio de Investigación. Servicio de Neumología. Servicio de cirugía Torácica. Hospital Ramón y Cajal. Madrid.*  
*Servicio de Neumología del Hospital Universitario de Guadalajara.*  
*Unidad Bioinformática. Fundación ICHUVI. Hospital Universitario de Vigo.*
- 11** LA TOMOGRAFÍA POR EMISIÓN DE POSITRONES (PET) EN LA ESTADIFICACIÓN DEL CARCINOMA BRONCOGÉNICO NO MICROCÍTICO INTERVENIDO QUIRÚRGICAMENTE: SERIE DE 72 CASOS  
J.M. Córcoles Padilla, S. Bolufer Nadal, M.E. Barroso Medel, L. Hernández Blasco, L.J. Cerezal Garrido, J.J. Mafé Madueño, B. Baschwitz Gómez, J.M. Rodríguez Paniagua.  
*Servicio de Neumología y Cirugía Torácica del Hospital Universitario de Alicante.*
- 12** EMBOLIZACIÓN ARTERIAL PREVIA A LA CIRUGÍA: NUESTRA EXPERIENCIA  
J.M. Córcoles Padilla, S. Bolufer Nadal, J.J. Mafé Madueño, L.J. Cerezal Garrido, B. Baschwitz Gómez, J.M. Rodríguez Paniagua.  
*Neumología y Cirugía Torácica del Hospital Universitario de Alicante.*
- 13** ANGIOPLASTIA EN EL TRATAMIENTO QUIRÚRGICO DEL CÁNCER DE PULMÓN  
D. Gómez de Antonio, P. Gámez García, M. Córdoba Peláez, J. Moradillos, A. Varela de Ugarte.  
*Cirugía Torácica. Hospital Universitario Puerta de Hierro. Madrid.*
- 14** ANÁLISIS DE LA CONCENTRACIÓN DE VEGF EN SUERO DE PACIENTES DIAGNOSTICADOS CON CÁNCER DE PULMÓN  
E. Carrillo de Santa Pau, M.V. Toledo, I. Muguruza, G.M. Muñoz Molina, I. Sánchez, S. Sacristán, E. Caso, F. Carrillo Arias.  
*Hospital Ramón y Cajal. Madrid.*
- 15** CAUSA DE MUERTE DISTINTA DE CARCINOMA BRONCOGÉNICO EN PACIENTES CON TRATAMIENTO QUIRÚRGICO  
P.D. Benavides Mañas, R. Moreno Zabaleta, A. López Encuentra, R. García Luján, M. Aguilar Pérez, J.L. Martín De Nicolas.  
*Servicio de Cirugía Torácica. Servicio de Neumología. Hospital 12 de Octubre. Madrid.*  
*Departamento de Biología Celular y Genética de la Universidad de Alcalá.*  
*Servicios de Investigación, Neumología y Cirugía Torácica del Hospital Ramón y Cajal. Madrid.*  
*Servicio de Neumología del Hospital Universitario de Guadalajara y la Fundación ICHUVI del Hospital de Vigo.*

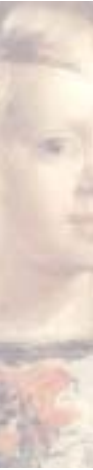

## SALA UNESCO

### 8:15-8:45 SESIÓN POSTERS: CIRUGÍA

**Moderadores:** Dr. N. Llobregat Poyan. *Hospital Central de la Defensa. Madrid.*  
Dr. J. C. Vázquez Pelillo. *Hospital La Paz. Madrid.*

- 16** LESIONES TORÁCICAS Y CIRUGÍA URGENTE  
B. Gregorio Crespo, J. Quiroga Martínez, S. Cabanyes Candela, A. Cilleruelo Ramos, M. Castanedo Allende, J.M. Matilla González, F. Heras Gómez, G. Ramos Seisdedos.  
*Servicio de Cirugía Torácica. Hospital Clínico Valladolid.*
- 17** HERNIA DIAFRAGMÁTICA DE ETIOLOGÍA TRAUMÁTICA. A PROPÓSITO DE 15 CASOS.  
B. Gregorio Crespo, J. Quiroga Martínez, S. Cabanyes Candela, A. Cilleruelo Ramos, J.L. Duque Medina, M. García Yuste, F. Heras Gómez, G. Ramos Seisdedos.  
*Servicio de Cirugía Torácica. Hospital Clínico Valladolid.*
- 18** CIRUGÍA RECONSTRUCTORA TRAQUEOBRONQUIAL  
P. Díaz Agero, J. García Girón, J. Gil Alonso, J.M. Córcoles Padilla, S. Bolufer Nadal, J.J. Mafé Madueño, M. Casillas Pajuelo, J.M. Rodríguez Paniagua. Servicio de Neumología.  
*Hospitales de La Paz. Madrid. Hospital de Alicante.*
- 19** UTILIDAD DE LA FIBROBRONCOSCOPIA INTRAOPERATORIA A TRAVÉS DE TUBO DE DOBLE LUZ EN CIRUGÍA VIDEOTORACOSCÓPICA  
E. Fernández Martín, O. Rodríguez González, J.R. Jarabo Sarceda, A.M. Gómez Martínez, C. Martín Traperó, J. Calatayud Gastardi, F. Hernando Trancho.  
*Hospital Clínico San Carlos. Madrid.*
- 20** ABORDAJE ANTERO-SUPERIOR DEL ESTRECHO TORÁCICO.  
C. Simón Adiego, N. Moreno Mata, G. González Casaurrán, L. Azcárate Perea, J.M. Ligeró Ramos, C. González Rodríguez, R. Peñalver Pacual, F. González Aragoneses.  
*Servicio de Cirugía Torácica. Hospital Gregorio Marañón. Madrid.*
- 21** NEUMOTÓRAX PRIMARIO PRIMER EPISODIO. DESCRIPCIÓN DE UNA SERIE CONSECUTIVA DE CASOS. ANÁLISIS DE LA RECIDIVA  
N. Moreno-Mata, G. González Casaurrán, C. Simón Adiego, R. Peñalver Pascual, F. González Aragoneses.  
*Servicio de Cirugía Torácica. Hospital Gregorio Marañón. Madrid.*
- 22** TRATAMIENTO DE LA HIPERHIDROSIS MEDIANTE SIMPECTOMÍA BILATERAL VIDEOTORACOSCÓPICA: ANÁLISIS DE NUESTRA EXPERIENCIA  
L. Jiménez Hiscock, C.E. García Franco, J.L. Bravo Bravo, J. Zapatero Gaviaría. *Servicio de Cirugía Torácica. Fundación Jiménez Díaz. Madrid.*
- 23** NUESTRA EXPERIENCIA CON LA INCISIÓN HEMICLAMSELL  
S. Bolufer Nadal, J.M. Córcoles Padilla, L.J. Cerezal Garrido, J.J. Mafé Madueño, B. Baschiwitz Gómez, J.M. Rodríguez Paniagua.  
*Hospital General Universitario de Alicante.*



## SALA UNESCO

### 16:00-17:00 SESIÓN POSTERS:EPOC

**Moderadores:** Dra. P. Navío Martín. *Hospital Ramón y Cajal. Madrid.*  
Dr. A. Ortega González. *Hospital Nuestra Señora de la Salud.*

- 1 IMPORTANCIA DEL INFORME CLÍNICO EN PACIENTES DADOS DE ALTA CON DIAGNÓSTICO DE EPOC  
M. Fuentes Alonso, S. López Martín, J.M. Rodríguez González-Moro, A. Ferreira Moreno, F. Villar Alvarez, E. Ojeda Castillejo, P. de Lucas Ramos.  
*Servicio de Neumología Hospital Gregorio Marañón. Madrid.*
- 2 ¿SE AJUSTAN A CRITERIOS ESTABLECIDOS LAS HOSPITALIZACIONES DE LAS EXACERBACIONES DE LOS PACIENTES EPOC?  
B. Lopez-Muñiz-Ballesteros, P. de Lucas Ramos, A. Alcorta Mesas, S. Lucero, M.J. Chillón, S. López Martín, J.M. Rodríguez González-Moro.  
*Servicio de Neumología Hospital Gregorio Marañón. Madrid.*
- 3 TRATAMIENTO FARMACOLÓGICO AL ALTA DE LOS PACIENTES INGRESADOS POR EXACERBACIÓN DE EPOC  
S. López Martín, J.M. Rodríguez González-Moro, B. Lopez-Muñiz Ballesteros, A. Alcorta Mesas, F. Villar Alvarez, S. Lucero, P. de Lucas Ramos.  
*Servicio de Neumología Hospital Gregorio Marañón. Madrid.*
- 4 PERFIL DE PRESCRIPCIÓN DEL O<sub>2</sub> LÍQUIDO EN LA C.A.M. RESULTADOS DE UNA ENCUESTA.  
S. Díaz Lobato, S. Mayoralas Alises, E. Mañas Baena, R. Gómez, A. Hernando Sanz, J. Gaudó Navarro, E. Pérez Rodríguez, A. Sueiro Bendito.  
*Servicio de Neumología. Hospital Ramón y Cajal. Madrid*
- 5 INFLUENCIA DEL GÉNERO EN LOS PARÁMETROS DE CALIDAD DE VIDA RELACIONADA CON LA SALUD EN LA ENFERMEDAD PULMONAR OBSTRUCTIVA CRÓNICA  
S. Lopez-Martín, J.M. Rodríguez González-Moro, A. Martín Centeno, J.L. Izquierdo Alonso, E. Gobartt, I. Díaz, P. de Lucas Ramos.  
*Servicio de Neumología. Hospital de Guadalajara. Hospital Gregorio Marañón. Madrid.*
- 6 PERFIL DEL TRATAMIENTO FARMACOLÓGICO DE LOS PACIENTES CON EPOC EN ESPAÑA  
J.M. Rodríguez González-Moro, A. Martín Centeno, J.L. Izquierdo Alonso, E. Gobartt, I. Díaz, P. de Lucas Ramos.  
*Servicio de Neumología. Hospital de Guadalajara. Hospital Gregorio Marañón. Madrid.*
- 7 UTILIDAD DE LA DETERMINACIÓN DE LA ACTIVIDAD FÍSICA COTIDIANA MEDIANTE ACELERÓMETRO PARA EVALUAR EL RIESGO DE HOSPITALIZACIÓN POR EXACERBACIÓN DE LA EPOC  
B. Rojo Moreno, F. García Río, V. Lores Gutiérrez, C. Villasante Fernández, C. Prados, M. González Viñolis, S. Alcolea Batres, J. Villamor León.  
*Servicio de Neumología. Hospital La Paz. Madrid.*

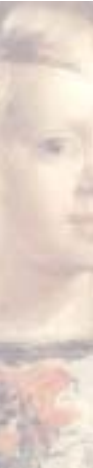

## SALA UNESCO

### 16:00-17:00 SESIÓN POSTERS: SUEÑO

**Moderadores:** Dra. A. Nieto Barbero. *Hospital Clínico San Carlos. Madrid.*  
Dra. M.T. Ramírez Prieto. *Hospital La Paz. Madrid.*

- 8** FACTORES QUE DETERMINAN LA FRACCIÓN EXHALADA DE ÓXIDO NÍTRICO EN EL SÍNDROME DE APNEA-HIPOPNEA DEL SUEÑO  
B. Rojo Moreno, M.T. Ramírez Prieto, J. Fernández Lahera, V. Lores Gutiérrez, D. Romero Ribate, J. Olivares, L. Gómez Carrera, F. García Río.  
*Servicio de Neumología. Hospital La Paz. Madrid.*
- 9** ESTUDIO DE POSIBLES FACTORES RELACIONADOS CON LA PRESIÓN SISTÓLICA DE LA ARTERIA PULMONAR EN PACIENTES CON SAHS  
M.A. Arias, F. García Río, A. Alonso Fernández, B. Rojo Moreno, V. Lores Gutiérrez, M.T. Ramírez Prieto, M. González Viñolis, J. Villamor León.  
*Servicio de Neumología. Hospital La Paz. Madrid.*
- 10** EXPERIENCIA DE POLIGRAFÍAS RESPIRATORIAS DOMICILIARIAS V/S HOSPITALARIAS EN HOSPITAL RAMÓN Y CAJAL  
M.F. Troncoso Acevedo, R. Esteban Calvo, E. Mañas Baena, A. Sueiro Bendo, E. Perez Rodríguez, A. Muriel, S. Sánchez González, R. Gómez García.  
*Servicio de Neumología. Hospital Ramón y Cajal. Madrid.*
- 11** CARGA ASISTENCIAL DE LA PATOLOGÍA DE SUEÑO EN UN SERVICIO DE NEUMOLOGÍA DE UN HOSPITAL DE SEGUNDO NIVEL  
S. Mayoralas Alises, S. Díaz Lobato, R. Pérez Rojo, D. Alvaro Álvarez, JM. Díez Piña, P. Rodríguez Bolado, A. Gaité Alvaro, P. Rodríguez Manzano.  
*Servicio de Neumología. Hospital de Móstoles. Madrid.*
- 12** FRECUENCIA Y UTILIDAD DEL USO DE CORTICOIDES TÓPICOS PARA PREVENIR LA RINITIS EN EL SÍNDROME DE APNEAS E HIPOPNEAS DEL SUEÑO  
A. Ochoa Ruiz, F. González Torralba, R. Alonso Moralejo, S. Salgado Aranda, V. Pérez González, M. J. Díaz de Atauri.  
*Servicio de Neumología. Hospital 12 de Octubre. Madrid.*
- 13** TEST DE LATENCIA MÚLTIPLE DE SUEÑO EN UNA UNIDAD DE TRASTORNOS RESPIRATORIOS DURANTE EL SUEÑO.  
F. González Torralba, M.J. Díaz de Atauri Rodríguez de Los Ríos, J. Sayas Catalán, T. Díaz Cambriles, R. García García, R. Moreno Zabaleta.  
*Servicio de Neumología. Hospital 12 de Octubre. Madrid.*
- 14** ¿INFLUYE EL TIEMPO TRANSCURRIDO DESDE UN ICTUS HASTA LA REALIZACIÓN DEL ESTUDIO DE SUEÑO EN LA GRAVEDAD DEL SÍNDROME DE APNEAS HIPOPNEAS DURANTE EL SUEÑO?  
F. González Torralba, M.J. Díaz de Atauri Rodríguez de Los Ríos, A.M. Ochoa Ruiz, J. Sayas Catalán, L. Ballesteros, J. Díaz Guzmán.  
*Servicio de Neumología. Hospital 12 de Octubre. Madrid.*



- 15** LEPTINA: ¿HORMONA IMPLICADA EN EL SÍNDROME DE APNEA E HIPOAPNEA DEL SUEÑO?  
N. Hoyos, C. Martín, S. Sánchez, Z. Al nakeeb, L. Alonso-Hernández, A. Rodríguez, R. Girón, E. Zamora.  
*Servicio de Neumología. Hospital La Princesa. Madrid.*
- 16** VARIABILIDAD DIAGNÓSTICA EN LOS CRITERIOS DE IDENTIFICACIÓN DEL SÍNDROME DE APNEA-HIPOPNEA DEL SUEÑO.  
F. Villar Álvarez, S. López Martín, J.M. Rodríguez González-Moro, S. Lucero, A. Alcorta Mesas, B. López-Muñiz Ballesteros, A. Ferreira Moreno, P. de Lucas Ramos.  
*Servicio de Neumología. Hospital 12 de Octubre. Madrid.*
- 17** PREVALENCIA DE TRASTORNOS RESPIRATORIOS DURANTE EL SUEÑO EN PACIENTES CON INSUFICIENCIA CARDÍACA SEVERA ESTABLE  
J.A. Pinto Blazquez, A. Jiménez Gómez, P. Marquijana Landa, E. Alonso Palacio.  
*Servicio de Neumología. Hospital Universitario Marques de Valdecilla. Santander.*
- 18** SÍNDROME DE APNEA-HIPOPNEA DEL SUEÑO: RELACIÓN ENTRE TABACO Y COMORBILIDAD VASCULAR.  
A. Alcorta Mesas, B. Lopez-Muñiz Ballesteros, S. Lopez Martín, S. Lucero, F. Villar Alvarez, J.M. Rodríguez González-Moro, P. de Lucas Ramos.  
*Servicio de Neumología. Hospital Gregorio Marañón. Madrid.*
- 19** INSUFICIENCIA CARDÍACA Y APNEAS CENTRALES DURANTE EL SUEÑO. PAPEL DE LA PaCO<sub>2</sub> DIURNA  
J.A. Pinto Blázquez, A. Jiménez Gómez, P. Marquijana Landa, E. Alonso Palacio.  
*Servicio de Neumología. Hospital Universitario Marques de Vadecilla. Santander.*

## SALA UNESCO

### 16:00-17:00 SESIÓN POSTERS: TÉCNICAS DIAGNÓSTICAS

**Moderadores:** Dra. Y. Martínez Abad. *Hospital Universitario Gregorio Marañón. Madrid.*  
Dr. P. Díaz-Agero Álvarez. *Hospital La Paz. Madrid.*

- 20** RENTABILIDAD DIAGNÓSTICA DE LA BIOPSIA TRANSBRONQUIAL EN NUESTRA PRÁCTICA CLÍNICA  
M. Izquierdo Patrón, B. Steen, P. Dhimes Tejeda.  
*Hospital de Neumología y Anatomía Patológica. Fundación Hospital Alcorcón. Madrid.*
- 21** TERAPIA TRAQUEOBRONQUIAL MEDIANTE BRONCOSCOPÍA RÍGIDA  
B. Gregorio Creso, J. Quiroga Martínez, S. Cabanyes Candela, A. Cille-ruelo Ramos, M. Matilla González, M. García Yuste, F. Heras Gómez, M. Castanedo Allende.  
*Servicio de Cirugía Torácica Hospital Clínico Valladolid.*

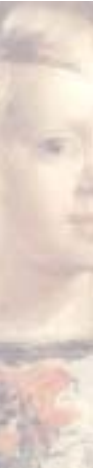



- 22** UTILIDAD DEL PIG-TAIL RADIODIRIGIDO EN PATOLOGÍA PLEURAL: NUESTRA EXPERIENCIA  
S. Bolufer Nadal, J.M. Córcoles Padilla, J.J. Mafé Madueño, L.J. Cerezal Garrido, B. Baschwitz Gómez, J.M. Rodríguez Paniagua.  
*Hospital General Universitario de Alicante. Servicio de Cirugía Torácica.*
- 23** TRATAMIENTO PALIATIVO DE DERRAMES PLEURALES MALIGNOS MEDIANTE UN SISTEMA IMPLANTABLE DE RESERVORIO SUBCUTÁNEO DE USO AMBULATORIO  
F.J. Moradiellos, P. Gámez, M. Córdoba, D. Gómez, A. Varela.  
*Servicio de Cirugía Torácica. Hospital Puerta de Hierro. Madrid.*
- 24** EVALUACIÓN DE LOS FACTORES PREDISONENTES DE LOS EMPIEMAS DIAGNOSTICADOS EN CINCO HOSPITALES DE LA COMUNIDAD DE MADRID EN UN PERÍODO DE DOS AÑOS  
N. Abad Santamaría, R. Melchor Iñiguez, Y.W. Pun Tam, M. Izquierdo Patrón, B. Steen, J.J. Jareño Esteban, V. Villena Garrido, M. Yoldi Rodríguez.  
*Hospital Severo Ochoa, Fundación Jiménez Díaz, La Princesa y Alcorcón. Madrid.*
- 25** TRASUDADOS/EXUDADOS. APROXIMACIÓN DIAGNÓSTICA  
S. Sánchez-González, E. Pérez-Rodríguez, E.M. Guerra-Alía, M.F. Troncoso-Acevedo, R.M. Gómez-García, A. Hernando-Sanz, M. Valle-Falcones, E. Mañas-Baena.  
*Servicio de Neumología y Oncología. Hospital Ramón y Cajal. Madrid.*
- 26** UTILIDAD DE UN SEGUNDO ESTUDIO EN EL DIAGNÓSTICO ETIOLÓGICO DEL DERRAME PLEURAL  
A. Hernando Sanz, E. Pérez Rodríguez, C. Sempere Ortega, R. Gómez García, M. Valle Falcones, I. Fernández Navamuel, E. Mañas Baena.  
*Hospital Universitario Ramón y Cajal. Madrid.*
- 27** UTILIDAD DEL ADA PARA DISCRIMINAR TRASUDADOS DE EXUDADOS. CORRELACIÓN ADA-PROTEÍNAS EN LÍQUIDO PLEURAL  
A. Hernando Sanz, E. Pérez Rodríguez, M. Valle Falcones, R. Gómez García, I. Fernández Navamuel, D. Kopečna, M.F. Troncoso Acevedo.  
*Servicio de Neumología. Hospital Ramón y Cajal. Madrid.*
- 28** PARÁMETROS DE BENIGNIDAD EN EL QUILOTÓRAX.  
R.M. Gómez García, E. Perez Rodríguez, A. Hernando Sanz, M. Valle Falcones, I. Fernandez, Navamuel Basozabal, M.F. Troncoso Acevedo, M. Alonso Plasencia, R. Esteban Calvo.  
*Servicio de Neumología. Hospital Ramón y Cajal. Madrid.*
- 29** VEGF Y UTILIDAD DIAGNOSTICA EN DERRAMES PLEURALES DE DIFERENTE ETIOLOGÍA. ¿ES UN PARÁMETRO ÚTIL?  
R.M. Gómez García, E. Pérez Rodríguez, A. Hernando Sanz, M. Valle Falcones, I. Fernandez, Navamuel Basozabal, S. Sánchez González, D. Kopečna, E. Mañas Baena.  
*Servicio de Neumología. Hospital Ramón y Cajal. Madrid.*
- 30** RENDIMIENTO EN EL DIAGNÓSTICO SEGÚN EL NÚMERO DE MUESTRAS EN LA BIOPSIA PLEURAL CERRADA  
M. Alonso, E. Pérez-Rodríguez, D. Kopečna, R. Gómez, M. Valle, I. Fernández, S. Sánchez, M.F. Troncoso.  
*Servicio de Neumología. Hospital Ramón y Cajal. Madrid.*



- 31** LA BIOPSIA PLEURAL PERCUTÁNEA COMO HERRAMIENTA DIAGNÓSTICA. EXPERIENCIA EN NUESTRO MEDIO.  
B. Steen, A. Ramos Pinedo, M. Izquierdo Patrón, A. Gómez Martínez, P. Dhimes Tejada, M. García-Salmones Martín, M.J. Linares Asensio, E. de Higes Martínez.  
*Servicio de Neumología. Fundación Hospital Alcorcón. Servicio Cirugía Torácica. Hospital Clínico San Carlos. Madrid.*
- 32** COBERTURA DE LOS ANAEROBIOS EN EL TRATAMIENTO DE LOS EMPIEMAS DIAGNOSTICADOS EN CINCO HOSPITALES DE LA COMUNIDAD DE MADRID EN UN PERÍODO DE DOS AÑOS  
N. Abad Santamaría, R. Melchor Iñiguez, Y.W Pun Tam, M. Izquierdo Patrón, B. Steen, J.J. Jareño Esteban, V. Villena Garrido, M. Yoldi Rodríguez.  
*Hospital Severo Ochoa. Fundación Jiménez Díaz. La Princesa, Alcorcón. Madrid.*
- 33** NEUMONÍA ADQUIRIDA EN LA COMUNIDAD (NAC) EN UNIDAD DE CUIDADOS INTENSIVOS. EXPERIENCIA EN UN HOSPITAL GENERAL UNIVERSITARIO (2004-2006)  
J. Jareño Esteban, L. Saenz, J.I. de Granda Orive, E. Arias Arias, F. Villegas Fernández, A. García de la Llana, F. Casas, J.M. Martínez Albiach.  
*Servicio de Neumología y Cuidados. Hospital Central Gómez Ulla. Madrid.*
- 34** INFECCIONES RESPIRATORIAS POR VIRUS EMERGENTES: METAPNEUMOVIRUS HUMANO Y BOCAVIRUS  
M.L. García-García, C. Calvo Rey, S. Quevedo Teruel, O. Carvajal del Castillo, I. Casas Flecha, P. Pérez-Breña.  
*Servicio de Pediatría. Hospital Severo Ochoa. Laboratorio Gripe y Virus Respiratorios. Centro Nacional de Microbiología Instituto Salud Carlos III. Majadahonda. Madrid.*
- 35** COMPARACIÓN DE LA SUPERVIVENCIA DEL TRASPLANTE PULMONAR UNILATERAL Y BILATERAL EN LA FIBROSIS PULMONAR IDIOPÁTICA Y EL ENFISEMA PULMONAR  
C. López García-Gallo, R. Laporta, D. Gómez de Antonio, G. Mora, B. Gil, C. García Fadul, A. Trisán, M.J. Ferreiro.  
*Servicio de Neumología. Hospital Puerta de Hierro.*

## SALA 2

### 16:00-17:00 SESIÓN POSTERS: TABAQUISMO

**Moderadores:** Dr J. Gallardo Carrasco. *Hospital de Guadalajara.*  
Dr. J.M. Díez Piña. *Hospital de Móstoles.*

- 1** RESPUESTA INFLAMATORIA INESPECIFICA EN UNA POBLACIÓN EXPUESTA AL ASBESTO. REPERCUSIÓN DEL TABAQUISMO  
M.J. Buendía Belén Carrillo, J. Medina Font, M.C. Caro Miguel, J.A. Maldonado, F.J. Gómez de Terreros.  
*Hospital Central de la Defensa. Hospital de Leganés. Hospital La Princesa. Madrid.*





- 2** SEGUIMIENTO EVOLUTIVO DE LA PREVALENCIA DEL HÁBITO TABÁQUICO Y LA CONCENTRACIÓN SÉRICA DE LÍPIDOS EN UNA POBLACIÓN HOMOGÉNEA  
 F.J. Gómez de Terreros Sánchez, J. Medina Font, C. Gutiérrez Ortega, B. Carrillo Aranda, C. Caro de Miguel, J.A. Maldonado Sanz.  
*Hospital Central de la Defensa Gómez Ulla. Centro de Instrucción Medicina Aeroespacial.*
- 3** SITUACIÓN DE ESPAÑA Y DE LOS PAÍSES DE LA UNIÓN EUROPEA EN LA RED DE COLABORACION CIENTÍFICA ENTRE INSTITUCIONES EN EL ÁREA DE TABAQUISMO  
 S. Villanueva Serrano, J.L. de Granda Orive, R. Aleixandre Benavent, F. García Río, J.C. Valderrama Zurían, A. Alonso Arroyo.  
*Servicio de Intensivos. Hospital Comarcal de Melilla, Servicio de Neumología. Hospital Central de la Defensa Gómez Ulla.*
- 4** PRODUCTIVIDAD, VISIBILIDAD E INFLUENCIA EN LA RED DE COLABORACION CIENTÍFICA ENTRE ESPECIALIDADES MÉDICAS EN EL ÁREA DE TABAQUISMO (1999-2003)  
 S. Villanueva Serrano, J.L. de Granda Orive, R. Aleixandre Benavent, F. García Río, J.C. Valderrama Zurían, A. Alonso Arroyo.  
*Servicio de Intensivos. Hospital Comarcal de Melilla. Servicio de Neumología. Hospital Central de la Defensa Gómez Ulla. Instituto de Historia de la Ciencia y Documentación López Piñero. Servicio de Neumología. Hospital de la Paz. Madrid.*
- 5** ABORDAJE TERAPÉUTICO DEL FUMADOR OCASIONAL  
 M.I. Cristóbal Fernández, J.J. Ruiz Martín, A. Cicero Guerrero, N. Amor Besada, M. Mayayo Ulibarri, C.A. Jiménez Ruiz.  
*Unidad Especializada en Tabaquismo. Dirección General de Salud Pública y Alimentación. Madrid.*
- 6** TABAQUISMO Y TRASTORNOS MENTALES: PERFIL DE LA POBLACIÓN QUE ACUDE A UNA UNIDAD PÚBLICA DE TRATAMIENTO PARA DEJAR DE FUMAR.  
 J.M. Carreras, B. Maldonado, I. Fletes, M. Quesada, B. Sánchez, L. Sánchez Agudo.  
*Servicio de Neumología. Hospital Carlos III. Madrid.*
- 7** CAMBIOS EN LA FUNCIÓN PULMONAR Y EN LAS CIFRAS DE TENSION ARTERIAL TRAS EL ABANDONO DE TABACO  
 J.M. Díez Piña, D. Alvaro Álvarez, S. Mayorlas Alises, R. Pérez Rojo, P. Rodríguez Bolado, V. Román Guerra, L. Serrano Gil.  
*Servicio de Neumología. Hospital de Móstoles. Madrid.*
- 8** FACTORES PREDICTORES DE ÉXITO DE ABSTINENCIA TABÁQUICA A 6 MESES  
 J.M. Díez Piña, M.P. Rodríguez Bolado, M.D. Alvaro Alvarez, R. Pérez Rojo, S. Mayorlas Alises, A. Gaité Alvaro, L. Serrano Gil, V. Román Guerra.  
*Servicio de Neumología. Hospital de Móstoles. Madrid.*
- 9** CREACIÓN DE UNA CONSULTA ESPECIALIZADA EN TABAQUISMO PARA TRABAJADORES DEL HOSPITAL DE LA PRINCESA, DENTRO DEL PROGRAMA "HOSPITAL SIN HUMO" DE LA CAM  
 A. Naranjo San Miguel, E. De Santiago, Z. Al-Nakeeb, C. Pinedo, S. Sánchez Cuellar, J. Gómez-Zamora, J. Ancochea.  
*Servicio de Neumología. Hospital de la Princesa. Madrid.*



- 10** INCREMENTO PONDERAL Y PROCESO DE DESHABITUACIÓN TABÁQUICA  
M.T. Río Ramírez, M.E. Casado López, M.J. Peirón Puyal, P. Alba García-Baquero, J.M. Peñas Herrero.  
*Servicio de Neumología. Hospital Virgen de la Luz. Cuenca.*
- 11** PERFIL DEL HÁBITO TABÁQUICO EN PERSONAL HOSPITALARIO  
S. Llerena Floreano, I. Aranda García, C. Blanco del Fuentes, A. Sanchez Mencia, M. Alfonso Trigo, S. Moreno Regidor, E. Pérez Rodríguez.  
*Servicio de Neumología. Hospital Ramón y Cajal. Madrid.*
- 12** TRATAMIENTO DEL TABAQUISMO EN FUMADORES CON TRASTORNO MENTAL  
J.M. Carreras, B. Maldonado, I. Fletes, M. Quesada, B. Sanchez, L. Sánchez Agudo.  
*Servicio de Neumología. Hospital Carlos III. Madrid.*
- 13** REVISIÓN DE LA APLICACIÓN CLÍNICA DEL TEST DE RECOMPENSA  
N. Amor Besada, A. Cicero Guerrero, J.J. Ruiz Martín, M. Mayo Ulibarri, C.A. Jiménez Ruiz, M. Cristóbal Fernández.  
*Unidad Especializada en Tabaquismo. Dirección General de Salud Pública y Alimentación. Madrid.*
- 14** ¿HAY DIFERENCIAS ENTRE LAS CARACTERÍSTICAS DE LOS PACIENTES DE UNA CONSULTA DE DESHABITUACIÓN TABÁQUICA ENTRE HOSPITALES DE SEGUNDO Y TERCER NIVEL?  
E. Pérez Rodríguez, S. Mayoralas Alises, S. Díaz Lobato, J.M. Díez Piña, A. Pacheco Galván, M.D. Álvaro Álvarez, J. Gaudó Navarro, P. Rodríguez Bolado.  
*Servicio de Neumología. Hospital Ramón y Cajal. Madrid.*
- 15** EVALUACIÓN DE LA ABSTINENCIA EN UNA CONSULTA DE DESHABITUACIÓN PARA PERSONAL HOSPITALARIO  
E. Pérez Rodríguez, S. Díaz Lobato, J. Gaudó Navarro, A. Pacheco Galván, M. Valle Falcones, I. Fernández-Navamuel Basozabal, S. Moreno Regidor, A. Sueiro Bendito.  
*Servicio de Neumología. Hospital Ramón y Cajal. Madrid.*
- 16** TABAQUISMO EN PACIENTES DIAGNOSTICADOS DE S.A.H.S. ¿EXISTEN DIFERENCIAS CON LA POBLACIÓN GENERAL?  
A. Ferreira Moreno, S. López Martín, M. Fuentes Alonso, E. Ojeda Castillejo, Elias Núñez, J.M. Rodríguez González-Moro, P. de Lucas Ramos.  
*Servicio de Neumología. Hospital Gregorio Marañón. Madrid.*



## Cena oficial del congreso

Se celebrará el día 13 de abril de 2007 a las 21:00 horas en el Hotel Palace de Madrid, Plaza de las Cortes, 7.

La acreditación para dicha cena se entregará con la documentación del congreso, y la asistencia deberá confirmarse en la Secretaría Técnica.

Para las personas no inscritas en el congreso, se podrán adquirir entradas definitivas para la cena oficial al precio de 100 euros en la secretaría técnica, con las limitaciones que imponga el aforo del local y el número de participantes.

## Área descanso Boehringer Ingelheim-Pfizer (Área Spiriva)

Durante todo el horario del Congreso, estará abierta un área de descanso a disposición de todos los asistentes por cortesía de Boehringer Ingelheim-Pfizer.

## Desarrollo de las sesiones científicas

Para el acceso a las salas donde se desarrollarán las sesiones científicas será imprescindible acreditar la inscripción al congreso.

Los congresistas con ponencias, mesas y/o comunicaciones orales pueden enviar su presentación informática en los días previos al congreso a la dirección de correo electrónico: [congresos@grupoaulamedica.com](mailto:congresos@grupoaulamedica.com), especificando su nombre, tipo de presentación, fecha y horario. Esto permitirá una mayor agilidad en las sesiones y evitará retrasos de última hora. En su defecto, deberán entregar su presentación informática y/o diapositivas en el lugar destinado a tal fin, para su previsualización, como mínimo una hora antes de su celebración.

Los pósters de los días 12 y 13 de abril, de las sesiones de mañana, deberán colgarse antes de las 08:00 y retirarse entre las 15:00 horas y las 15:30 horas del mismo día. Los pósters de las sesiones de tarde, deberán colgarse entre las 15:30 y las 16:00 horas del mismo día y retirarse ese mismo día, al finalizar las sesiones científicas de la sala.

A todos los congresistas que participen se les entregará un diploma de asistencia al congreso y otro de asistencia al VIII Curso Neumomadrid.

## Exposición comercial

En las zonas dispuestas para ello en la sede del congreso se encontrará instalada la exposición comercial que permanecerá durante todos los días del congreso.

## Formación médica continuada

Actividad Acreditada por la Comisión de Formación Continuada de las Profesiones Sanitarias de la Comunidad de Madrid con 3,1 créditos.



## PREMIOS NEUMOMADRID

La Sociedad Madrileña de Neumología y Cirugía Torácica (NEUMOMADRID) convoca los siguientes premios:

### 1) PREMIOS A COMUNICACIONES PRESENTADAS EN EL XII CONGRESO DE NEUMOMADRID

#### a) Premios ASTRAZÉNECA Tema Libre

Patrocinados por Laboratorios ASTRAZÉNECA, se convocan los siguientes premios destinados a las mejores comunicaciones, tema libre, presentadas en el Congreso de NEUMOMADRID.

- 1) Premio a la mejor Comunicación, dotado con 600,00 €.
- 2) Premio a la segunda y tercera mejores Comunicaciones, dotados con 300,00 € cada uno.

#### b) Premios ASTRAZÉNECA Tema Obstrucción al flujo aéreo

Patrocinados por Laboratorios ASTRAZÉNECA, se convocan los siguientes premios destinados a las mejores comunicaciones, tema obstrucción al flujo aéreo, presentadas en el XII Congreso de NEUMOMADRID.

- 1) Premio a la mejor Comunicación, dotado con 600,00 €.
- 2) Premio a la segunda y tercera mejores Comunicaciones, dotados con 300,00 € cada uno.

#### c) Premio ASTRAZÉNECA, Tema Enfermería Respiratoria

Patrocinado por ASTRAZÉNECA se convoca un premio destinado a la mejor comunicación sobre enfermería respiratoria. El primer firmante de la comunicación debe ser un DUE o ATS de NEUMOMADRID, presentada en el XII Congreso de NEUMOMADRID. Premio a la mejor Comunicación, dotado con 300,00 €.

#### d) Premio ALTER Notas clínicas

Patrocinado por Laboratorios ALTER, se convoca un premio destinado a la mejor Nota Clínica, presentada en el XII Congreso de NEUMOMADRID. Premio dotado de 300,00 €.

#### e) Premio GES GENÉRICOS. Infección Respiratoria

Patrocinado por GES GENÉRICOS, se convoca un premio destinado a la mejor comunicación sobre infección respiratoria, presentada en el XII Congreso Neumomadrid. Premio dotado con 600 €.

#### f) Premio MUTUAL MÉDICA. Tema Tabaquismo

Patrocinado por MUTUAL MÉDICA, se convoca un premio destinado a la mejor comunicación sobre tabaquismo, presentada en el XII Congreso de NEUMOMADRID. Premio dotado con 600,00 €.

#### g) Premios CARBUROS MÉDICA. Tema ventilación mecánica no invasiva

Patrocinados por CARBUROS MÉDICA, se convocan los siguientes premios destinados a las mejores comunicaciones, tema ventilación mecánica no invasiva, presentadas en el XII Congreso de NEUMOMADRID.

- 1) Premio a la mejor comunicación, dotado con 600,00 €.
- 2) Premio a la segunda y tercera mejores comunicaciones, dotados con 300,00 € cada uno.

#### h) Premios CARBUROS MÉDICA. Tema Sueño

Patrocinados por CARBUROS MÉDICA, se convocan los siguientes premios destinados a las mejores comunicaciones, tema sueño, presentadas en el XII Congreso de NEUMOMADRID.

- 1) Premio a la mejor comunicación, dotado con 600,00 €.
- 2) Premio a la segunda y tercera mejores comunicaciones, dotados con 300,00 € euros cada uno.



## 2) PREMIOS A TRABAJOS CIENTÍFICOS (Originales)

### a) Premios MENARINI a los mejores trabajos originales publicados en revistas internacionales en el 2006

Patrocinados por Laboratorios MENARINI se convocan dos premios a los mejores trabajos publicados en revistas internacionales durante el año 2006, que hayan sido realizados por miembros de Neumomadrid.

La dotación es:

- Primer premio, dotado con 1.000 €.
- Segundo premio, dotado con 800 €.

### b) Premio BOHERINGER INGELHEIM-PFIZER al mejor trabajo original publicado en revistas nacionales en el 2006

BOHERINGER INGELHEIM-PFIZER convoca un premio al mejor trabajo original publicado en revistas nacionales durante el 2006, que haya sido realizado por miembros de Neumomadrid. La dotación es de 800 €.

### c) Premios BOEHRINGER INGELHEIM-PFIZER a los dos mejores trabajos originales publicados en la REVISTA DE PATOLOGÍA RESPIRATORIA en el 2006

BOEHRINGER INGELHEIM-PFIZER convocan dos premios destinados a los mejores trabajos originales publicados en la REVISTA DE PATOLOGÍA RESPIRATORIA durante el 2006.

- Primer premio: 700 €.
- Segundo premio: 500 €.

## 3) PREMIOS NEUMOMADRID A PROYECTOS DE INVESTIGACIÓN

### a) Premios NEUMOMADRID a proyectos de investigación. Financiados por GSK.

GSK convoca tres premios destinados a la financiación de proyectos de Investigación dotados como sigue:

- Primer premio, dotado con 9.000 €.
- Segundo premio, dotado con 6.000 €.
- Tercer premio, dotado con 3.000 €.

### b) Premio NEUMOMADRID a proyectos de investigación coordinados.

Se convoca un premio para proyectos de investigación coordinados, al menos por tres hospitales de nuestra Comunidad y que deben de surgir del Grupo de Trabajo correspondiente.

La dotación del premio será de 18.030 €.

## 4) BOLSAS DE VIAJE

Se convocan tres bolsas de viaje para ampliación de estudios destinados a residentes de 3º, 4º, y 5º año y una bolsa de viaje destinada a un neumólogo y/o cirujano torácico, con una duración de uno a tres meses y una dotación económica de 1.803 euros por mes, con un seguro de asistencia en viaje durante 12 meses MUTUAL MÉDICA, "Mutualista joven".



HORARIO	SALA UNESCO	HORARIO	SALÓN 2
08:15-08:45 h.	COMUNICACIONES	08:15-08:45 h.	COMUNICACIONES
09:00-10:30 h.	VIII CURSO NEUMOMADRID		
10:30-11:00 h.		DESCANSO	
11:00-12:00 h.	MESA: ABORDAJE TERAPÉUTICO DEL CÁNCER BRONCOGÉNICO		
12:00-13:00 h.	MESA: TABACO Y SOCIEDAD		
13:00-14:00 h.	CONFERENCIA MAGISTRAL		
14:00-14:30 h.	INAUGURACIÓN OFICIAL DEL CONGRESO		
14:30-16:00 h.		COMIDA	
16:00-17:00 h.	SESIÓN CLÍNICA	16:00-17:00 h.	COMUNICACIONES ENFERMERÍA
17:00-17:30 h.		DESCANSO	
17:30-18:00 h.	MESA: ASMA	17:30-19:00 h.	MESA: NUEVOS CAMPOS EN ENFERMERÍA
18:30-19:30 h.	CASOS RELEVANTES: DISCUSIÓN INTERACTIVA		
19:30 h.	ASAMBLEA RESIDENTES		



SALA UNESCO		HORARIO		SALA 2	
08:15-08:45 h.	COMUNICACIONES	08:15-08:45 h.	COMUNICACIONES		
9:00- 10:30 h.	MESA: HISTORIA NATURAL DE LA EPOC	9:00- 10:30 h.	MESA DE CIRUGÍA I: TÉCNICAS QUIRÚRGICAS EN CÁNCER DISEMINADO		
10:30-11:00 h.		DESCANSO			
11:00-12:00 h.	MESA: ASMA BRONQUIAL Y MECANISMOS INFLAMATORIOS	11:00-12:00 h.	MESA DE CIRUGÍA II: RECURSOS TÉCNICOS EN CIRUGÍA TORÁCICA		
12:00-13:00 h.	LECCIÓN DEL EXPERTO	12:00-13:30 h.	MESA DE PEDIATRÍA		
13:00-14:00 h.	ENFERMEDAD PULMONAR INTERSTICIAL: DE LA APLICACIÓN DE LOS ESTUDIOS A LA PRÁCTICA CLÍNICA				
14:00-16:00 h.	COMIDA				
16:00-17:00 h.	COMUNICACIONES SALA UNESCO - SALA 2				
17:00-17:30 h.	PROYECTOS DE INVESTIGACIÓN NEUMOMADRID				
17:30-18:30 h.	ASAMBLEA				
21:00 h.	CENA OFICIAL DEL CONGRESO				





**NEUMO  
MADRID**

SOCIEDAD MADRILEÑA  
DE NEUMOLOGIA Y  
CIRUGIA TORACICA



*Actividad Acreditada por la  
Comisión de Formación Continua de las Profesionales Sanitarias  
de la Comunidad de Madrid con 3,1 créditos*



GlaxoSmithKline

Secretaría Técnica



**AULA MEDICA**  
**CONGRESOS**

Pº de Pintor Rosales, 26

28008 Madrid

Tel.: 91 542 09 55

Fax: 91 559 51 72

[www.grupoaulamedica.com](http://www.grupoaulamedica.com)